

A1 - 4

1er ETAGE

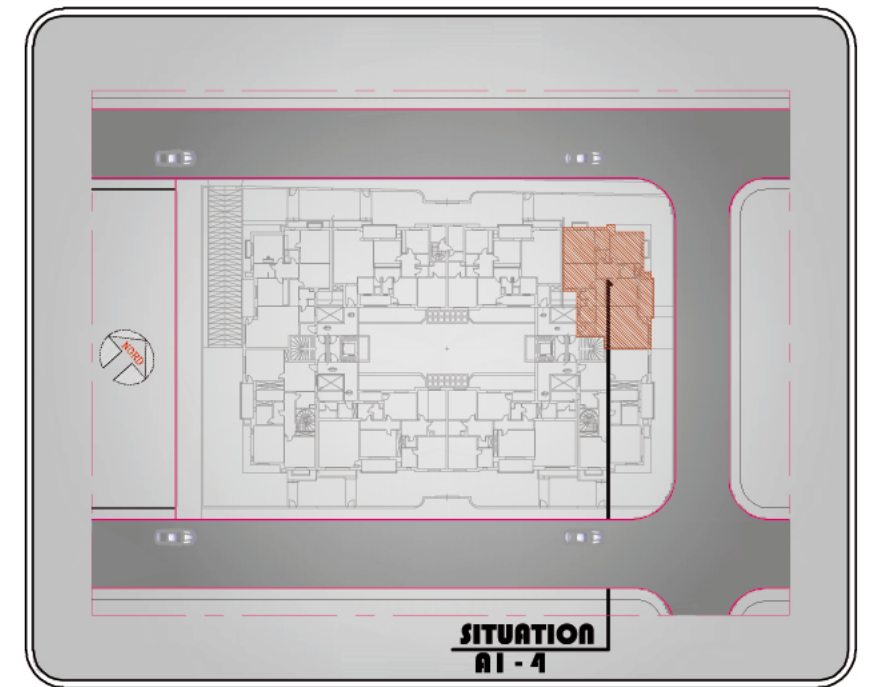

Designation	A1 - 4
Niveau	1 er ETAGE
Type	App S+3
Surface H.O avec Q.P	183.00 m²
Surface Terrasse Découverte	6.25 m ²
Descriptif Technique	<ul style="list-style-type: none"> * Résidence Gardée. * Parkings et Celliers Privés en Sous-sol. * Revêtements Divers de 1er Choix (Importés). * Boiserie et Quincaillerie Importées De Haute Qualité. * Menuiserie Extérieure En Aluminium Avec Coupure Thermique et Double Vitrage. * Volets Roulants en Aluminium Extrudé. * Chauffage Central et Climatisation. * Sanitaires et Robinetterie Haut de Gamme Importés. * Isolation Thermique et Phonique. * Cuisines Équipées et Installées.

SOCIÉTÉ IMMOBILIÈRE "BEST PRO" - RÉSIDENCE "YANIS"

RÉSIDENCE DE HAUT STANDING SISE AU LOTISSEMENT "LES PINS II" CHOTRANA LA SOUKRA

CADEP



SOCIETE: CADEP SARL
 LE CERCLE D'ARCHITECTURE DE DÉCORATION D'ENGINEERING ET DE PILOTAGE
 GERANT: TRIKI MOHAMED BEN AHMED ARCHITECTE

12, Rue Du Canada bureau-B3-1002 le Belvédère Tunis - R.C: B24101302011 - CODE T.V.A: 1202379P/A/M/000
 Tel: +216 71.800 323 Fax: +216 71.800 551 / E-Mail : cadep.triki@gmail.com